



TERRITOIRES
VILLES
ENVIRONNEMENT
& SOCIÉTÉ
ULR 4477

Soutenance de thèse de **Marie HILQUIN**

Doctorante au laboratoire TVES
à l'Université de Lille

Jeudi 07 décembre 2023 10h00

Bâtiment SH2 - Salle des conférences
Campus Cité scientifique 59650 Villeneuve-d'Ascq

Titre de la thèse :

Routes de la soie et stratégie régionale de la Chine en Asie centrale.

Direction de thèse :

François-Olivier SEYS, PR Université de Lille, Directeur
Thomas PERRIN, MCF-HDR Ecole nationale supérieure d'architecture de Montpellier,
co-directeur

Membres du jury :

Lydia COUDROY DE LILLE, PR Université Lumière Lyon 2, Rapporteuse
Adrien FAUVE, Directeur de recherche Institut français d'études sur l'Asie centrale,
Rapporteur
Nathalie FAU, PR Université Paris Cité, Examinatrice
Divya LEDUCQ, PR Université de Lille, Examinatrice
Ikboljon QORABOYEV, PR Université d'Etat du Kazakhstan
Nazarbayev, Examineur

tves.univ-lille.fr

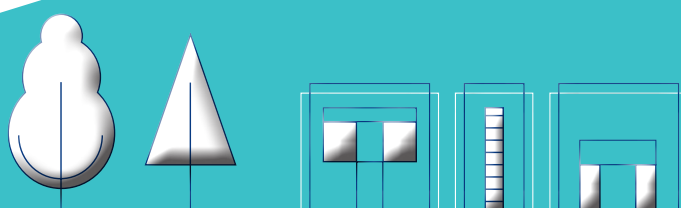

 **Université
de Lille**